MFR

CULTIVONS LES RÉUSSITES

Saligny sur Roudon

4è & 3è d'orientation

Explorer des métiers, construire ton avenir

100% alternance

L'alternance :

- **50 % école**
- **50 % entreprise**

178, route de Monétay
03470 SALIGNY SUR ROUDON
04 70 42 22 76 - mfr.saligny@mfr.asso.fr
www.mfrsaligny.fr

Erasmus+

L'AVENTURE DU VIVANT
LES MÉTIERS GRANDEUR NATURE

La Région Auvergne-Rhône-Alpes

Le Mot du Président

Madame, Monsieur,

Ce guide a été conçu pour vous aider à mieux comprendre le fonctionnement d'une Maison Familiale Rurale. Chaque MFR accueille des jeunes en formation, accompagnés par une équipe pédagogique et éducative engagée. Les partenaires professionnels et les familles sont pleinement intégrés dans ce parcours en alternance, qui repose sur une collaboration étroite entre tous les acteurs.

En inscrivant votre enfant dans notre établissement, vous avez fait le choix d'une structure à taille humaine, qui valorise les parcours personnalisés. Grâce à l'alternance, votre jeune découvrira le monde professionnel, ses exigences, et pourra construire son projet de vie, tant personnel que professionnel.

Notre MFR est gérée sous forme associative et fonctionne comme un organisme privé sous contrat avec le Ministère de l'Agriculture. Cette inscription vous rend membres de notre association familiale, vous offrant la possibilité de vous investir activement dans la vie du mouvement des MFR.

Tout est mis en œuvre pour donner aux jeunes l'envie de s'engager pleinement dans leur formation. La vie en collectivité leur permet d'acquérir des repères, de développer leur autonomie et de devenir des adultes responsables, capables de faire des choix éclairés.

Le conseil d'administration, l'ensemble du personnel, vous parents, ainsi que les maîtres de stage et d'apprentissage : c'est ensemble que nous accompagnerons vos jeunes vers leur réussite, professionnelle et personnelle.

Jean Marc VENIANT
Président de la MFR de Saligny sur Roudon

C'est quoi une M.F.R. ?

Historique :

1937 : Première MFR en France à LAUZUN (47)

1959 : Première MFR à l'étranger : Italie

1963 : Création de la MFR de SALIGNY SUR ROUDON

Les MFR dans le monde (dans 30 pays)

Les MFR en France (430)

Comment peut-on se former en agriculture ?

- Lycées agricoles publics,
- Enseignement agricole privé (dont établissements catholiques),
- Maisons Familiales Rurales,
- UNREP et divers

Quelles sont les caractéristiques d'une M.F.R. ?

- Des établissements à taille humaine : ***un climat familial et un lieu de vie convivial***
- La vie à l'école : ***apprentissage de la citoyenneté et le choix de l'internat***
- Une place de choix pour les familles :

Des parents responsables

Des parents impliqués

Des parents engagés

D'autres relations avec leurs enfants :
un dialogue sur l'expérience de l'alternance

L'équipe éducative

Notre équipe est composée de professionnels engagés, à l'écoute des jeunes et des familles, et mobilisés pour offrir un accompagnement de qualité.

Le Directeur

- Pilote le projet associatif, assure la gestion globale de l'établissement et représente la MFR auprès des partenaires.

Formateurs et formatrices

- Assurent les cours, les suivis en entreprise, les projets pédagogiques et les animations éducatives.

Équipe administrative

- Gestion des inscriptions, des contrats, des conventions, du suivi des dossiers et de la communication avec les familles et les partenaires.

Vie résidentielle, Entretien et restauration

- Une équipe dédiée au bien-être des jeunes qui veille à garantir le bon déroulement de la vie à l'internat, l'accueil, la sécurité et une ambiance conviviale.

Le Conseil d'Administration

Le Conseil d'Administration est l'organe décisionnel de la MFR. Il veille à la bonne gestion de l'établissement, à la mise en œuvre du projet associatif, et à l'adéquation des actions menées avec les besoins du territoire.

Ses missions principales :

- Définir les orientations stratégiques de la MFR
- Valider le budget et suivre les finances
- Recruter et accompagner le directeur
- Soutenir les équipes pédagogiques et administratives
- Représenter la MFR auprès des partenaires et institutions

Le Conseil est composé de membres bénévoles issus de différents horizons :

- Parents d'élèves
- Professionnels du monde rural et agricole
- Représentants d'organismes partenaires
- Anciens élèves ou membres engagés dans la vie locale

Cette diversité garantit une vision partagée et ancrée dans les réalités du terrain.

Le Conseil d'Administration incarne les valeurs fondatrices des MFR :

- **Engagement associatif**
- **Proximité avec les jeunes et les familles**
- **Ancrage territorial**
- **Innovation éducative**

Le transport

La Région met en place une navette pour les élèves entre la gare de Moulins et la MFR de Saligny-sur-Roudon, assurée les lundis matin et vendredis après-midi. Les inscriptions se font en ligne sur le site :
https://www.laregionvoustransporte.fr/departements/transports-scolaires-de-lallier

Pour les apprentis et les élèves non domiciliés dans le département, il est nécessaire de compléter un imprimé et de le retourner à l'Antenne régionale des transports de l'Allier.
Pour les élèves dont aucun train n'arrive à Moulins avant 9h30, un ramassage peut être organisé depuis la gare de Dompierre-sur-Besbre (Sept-Fons), avec facturation des trajets à la famille.

L'internat, les horaires

La vie de groupe est une composante essentielle du projet éducatif. L'internat est lieu de développement et d'apprentissage de la vie en collectivité. C'est un lieu où le jeune va devenir de plus en plus autonome.
L'hébergement se fait en chambre collective. Les jeunes sont responsables de l'entretien, de la propreté des locaux et de leurs affaires.

Les cours débutent le **lundi à 10h45** et se terminent le **vendredi à 15h30**, soit **35 heures de formation par semaine**. Du mardi au jeudi, les journées sont rythmées comme suit :

- **6h30** : Lever
- **7h00** : Petit déjeuner
- **8h00 – 12h15** : Cours
- **12h15 – 13h30** : Repas
- **13h30 – 17h30** : Cours
- **17h30 – 18h00** : Pause
- **18h00 – 18h45** : Étude ou services
- **19h00 – 20h00** : Repas et services
- **20h00 – 21h00** : Veillée
- **21h00** : Montée au dortoir (variable selon les activités)
- **22h00** : Extinction des lumières

Exemple de planning annuel

1	MFREO SALIGNY SUR ROUDON			Tel : 04 70 42 22 76 - Fax :									
2	178 Route de Monétay			Siret : 779 051 622 00016									
3	03470 SALIGNY SUR ROUDON			Email : mfr.saligny@mfr.asso.fr									
4													
5	N°	Début	Fin	4 EA	3 EA	2nd	1ere	Term	CAPA 1	CAPA 2	CAPA Ad	BTS1	BTS2
6	36	01/09/2025	07/09/2025	1	X	1	1	X	X	Stage	X	1	X
7	37	08/09/2025	14/09/2025	Stage	1	Stage	Stage	1	X	Stage	X	Stage	1
8	38	15/09/2025	21/09/2025	2	Stage	Stage	2	Stage	1	1	1	Stage	2
9	39	22/09/2025	28/09/2025	Stage	Stage	2	Stage	2	Stage	Stage	Stage	2	Stage
10	40	29/09/2025	05/10/2025	Stage	2	Stage	3	3	Stage	Stage	Stage	3	Stage
11	41	06/10/2025	12/10/2025	3	Stage	3	4	Stage	2	2	2	Stage	3
12	42	13/10/2025	19/10/2025	Stage	Stage	Stage	Stage	Stage	Stage	Stage	Stage	Stage	Stage
13	43	20/10/2025	26/10/2025	4	Stage	Stage	5	4	3	Stage	3	Stage	4
14	44	27/10/2025	02/11/2025	Vacances	Vacances	Vacances	Vacances	Vacances	Vacances	Vacances	Vacances	Stage	Stage
15	45	03/11/2025	09/11/2025	Stage	3	4	Stage	5	Stage	3	4	4	5
16	46	10/11/2025	16/11/2025	Stage	4 (3)	Stage	Stage	Stage	Stage	Stage	Stage	Stage	Stage
17	47	17/11/2025	23/11/2025	5	Stage	5	6	Stage	4	Stage	5	5	6
18	48	24/11/2025	30/11/2025	Stage	5	Stage	Stage	6	Stage	Stage	Stage	6	Stage
19	49	01/12/2025	07/12/2025	6	Stage	Stage	7	7	Stage	4	6	7	Stage
20	50	08/12/2025	14/12/2025	Stage	6	6	8	Stage	Stage	Stage	Stage	Stage	7
21	51	15/12/2025	21/12/2025	7 (4)	Stage	Stage	Stage	8 (4)	5	Stage	7	8	8
22	52	22/12/2025	28/12/2025	Vacances	Vacances	Vacances	Vacances	Vacances	Vacances	Vacances	Vacances	Stage	Stage
23	01	29/12/2025	04/01/2026	Vacances	Vacances	Vacances	Vacances	Vacances	Vacances	Vacances	Vacances	Stage	Stage
24	02	05/01/2026	11/01/2026	Stage	7	7	9	Stage	Stage	5	8	9	Stage
25	03	12/01/2026	18/01/2026	8	Stage	8	Stage	9	Stage	Stage	Stage	Stage	9
26	04	19/01/2026	25/01/2026	Stage	8	Stage	Stage	10	Stage	Stage	Stage	10	Stage
27	05	26/01/2026	01/02/2026	9	Stage	9	10	Stage	6	6	9	Stage	10
28	06	02/02/2026	08/02/2026	Stage	9	Stage	Stage	11	7	Stage	10	11	11
29	07	09/02/2026	15/02/2026	Stage	Stage	Stage	Stage	Stage	Stage	Stage	Stage	Stage	Stage
30	08	16/02/2026	22/02/2026	Vacances	Vacances	Vacances	Vacances	Vacances	Vacances	Vacances	Vacances	Stage	Stage
31	09	23/02/2026	01/03/2026	Stage	10	Stage	11	12	8	7	11	Stage	12
32	10	02/03/2026	08/03/2026	10	Stage	10	Stage	Stage	9	8	12	12	Stage
33	11	09/03/2026	15/03/2026	Stage	11	Stage	12	13	Stage	Stage	Stage	13	13
34	12	16/03/2026	22/03/2026	11	Stage	11	Stage	14	Stage	9	13	Stage	14
35	13	23/03/2026	29/03/2026	Stage	Stage	Stage	Stage	Stage	Stage	Stage	Stage	14	15
36	14	30/03/2026	05/04/2026	12	Stage	Stage	13	Stage	10	Stage	14	15	Stage
37	15	06/04/2026	12/04/2026	Stage	12 (4)	12 (4)	Stage	15 (4)	Stage	Stage	Stage	Stage	Stage
38	16	13/04/2026	19/04/2026	Vacances	Vacances	Vacances	Vacances	Vacances	Vacances	Vacances	Vacances	Stage	Stage
39	17	20/04/2026	26/04/2026	13	Stage	13	Stage	16	Stage	10	15	16	16
40	18	27/04/2026	03/05/2026	Stage	13 (4)	Stage	14 (4)	Stage	Stage	Stage	Stage	Stage	Stage
41	19	04/05/2026	10/05/2026	14 (4)	Stage	Stage	15 (4)	17 (4)	Stage	Stage	Stage	Stage	17 (4)
42	20	11/05/2026	17/05/2026	15 (3)	Stage	14 (3)	Stage	Stage	Stage	Stage	Stage	Stage	Stage
43	21	18/05/2026	24/05/2026	Stage	14	Stage	16	18	11	11	16	Stage	18
44	22	25/05/2026	31/05/2026	Stage	Stage	Stage	Stage	Stage	Stage	Stage	Stage	17	Stage
45	23	01/06/2026	07/06/2026	Stage	15	Stage	17	19	12	12	17	18	19
46	24	08/06/2026	14/06/2026	16	Stage	15	Stage	Stage	Stage	Stage	Stage	19	20
47	25	15/06/2026	21/06/2026	Stage	16	Stage	18	Stage	Stage	Stage	Stage	Stage	21
48	26	22/06/2026	28/06/2026	Stage	17	16	Stage	Stage	Stage	Stage	Stage	20	Stage
49	27	29/06/2026	05/07/2026	17	Stage	X	19 (4)	X	Stage	Stage	X	Stage	Stage
50	28	06/07/2026	12/07/2026	X	X	X	X	X	X	X	X	Stage	X

Exemple d'un planning hebdomadaire

MFREO SALIGNY SUR ROUDON
Tel : 0470422276
mfr.saligny@mfr.asso.fr

Semaine : 40 - Salle : 4-3

3 EA

10:38:53 - 0.

Semaine du Lundi 29 Septembre 2025 au Vendredi 03 Octobre 2025

	08 h – 10 h	11 h	12 h	13 h	14 h	15 h	16 h – 17 h
Lundi *29 Septembre*		Gestion d'Alterna. Bruno CHARPIN *10h15-11h15* Gestion d'Alterna. Géraldine LA. *10h15-11h15*	Gestion d'Alte. Bruno CHAR. 4-3 *11h15-12h15*	Midi	Thème Bruno CHARPIN Thème Géraldine LA. Thème Marion PERARD	Thème Bruno CHARPIN Thème Géraldine LA. Thème Marion PERARD	Thème Bruno CHARPIN Élection des délégu. 4-3 *15h45-17h30*
Mardi *30 Septembre*	Anglais Géraldine . 4-3 *08h00-09h00* Thème Bruno CHAR. Démarche PE 4-3 *09h00-10h00*	Mathémati. Marianne LA. 4-3 *10h15-11h15*	Mathémati. Marianne LA. 4-3 *11h15-12h15*	Midi	Thème Bruno CHAR. Démarche PE 4-3 *13h30-14h30*	Thème Bruno CHAR. Démarche PE 4-3 *14h30-15h30*	Anglais Géraldine LAFORET 4-3 *15h45-17h30*
Mercredi *01 Octobre*	Sport Adrien COL. 4-3 *08h00-09h00* Sport Adrien COL. 4-3 *09h00-10h00*	EPI EPI Bruno CHAR. 4-3 *10h15-11h15*	EPI EPI Bruno CHAR. 4-3 *11h15-12h15*	Midi	Chimie Bruno CHAR. 4-3 *13h30-14h30*	Chimie Bruno CHAR. 4-3 *14h30-15h30*	Informatique Bruno CHARPIN 4-3 *15h45-17h30*
Jeudi *02 Octobre*	Français Géraldine . 4-3 *08h00-09h00* Français Géraldine . 4-3 *09h00-10h00*	Mathémati. Marianne LA. 4-3 *10h15-11h15*	Mathémati. Marianne LA. 4-3 *11h15-12h15*	Midi	EMC Sylvie LAMO. 4-3 *13h30-14h30*	EMC Sylvie LAMO. 4-3 *14h30-15h30*	Biologie Marion PERARD 4-3 *15h45-17h30*
Vendredi *03 Octobre*	Thème Bruno CHAR. Prépa PE 1 4-3 Thème Bruno CHAR. Prépa PE 1 4-3	Histoire Gé. Sylvie LAMO. 4-3	Histoire Gé. Sylvie LAMO. 4-3	Midi	Français Géraldine . 4-3	Gestion d'Alterna. Bruno CHARPIN *14h30-15h30* Gestion d'Alterna. Géraldine LA.	Gestion. Bruno . *15h30-1.* Gestion. Géra.

Bilan de la semaine

FORMATIONS EN ALTERNANCE MFR/ ENTREPRISE

4è – 3è Découverte des métiers

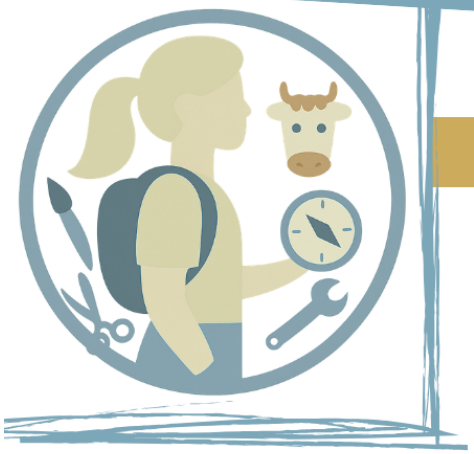

MÉTHODES MOBILISÉES

- Pédagogie de l'alternance spécifique aux MFR et reposant sur le milieu socio-professionnel
- Accompagnement social, scolaire et professionnel individualisé

MODALITÉS D'ÉVALUATION

- Évaluation du socle commun
- Epreuves finales

DURÉE

- 17 semaines à la MFR
- 23 semaines en stage
- Participation à un voyage d'études d'une semaine

DÉBOUCHES ET PASSERELLES

- C.A.P (options diverses)
- C.A.P.a. (options diverses)
- Bac Professionnel 3 ans
- Par voie scolaire ou par voie d'apprentissage

CONTENU DE LA FORMATION

595 h en enseignement par année de formation

DES ENSEIGNEMENTS DISCIPLINAIRES

*Français, Langue Vivante, Mathématiques
*Histoire Géographie – Enseignement Moral et Civique
*Éducation Physique et Sportive, Biologie-Écologie
*Éducation Socioculturelle, Physique-Chimie
*Technologie de l'informatique et du multimédia

DES ENSEIGNEMENTS COMPLÉMENTAIRES

*Enseignements Pratiques Interdisciplinaires

- 4è Éducation du consommateur, Animal, Transformation des produits
- 3è Accueil-Vente, Animal, Végétaux cultivés

DES PARCOURS ÉDUCATIFS

Parcours AVENIR / Parcours CITOYEN / Parcours CULTURE / Parcours SANTÉ

4è / 3è
Découverte des métiers

MFR
CULTIVONS LES RÉUSSITES
Formation par alternance

PUBLIC CONCERNÉ ET PRÉREQUIS

- 5è – 4è
- Tu as 14 ans au 31 décembre de cette année

OBJECTIFS

- Réussir son orientation professionnelle
- Retrouver une motivation scolaire
- Préparer le DNB (Diplôme National du Brevet)
- S'épanouir personnellement
- Découvrir la vie professionnelle au travers de stages

MODALITÉS ET DÉLAI D'ACCÈS

- Entretien individuel afin de vérifier la motivation et le projet professionnel du candidat
- Adhésion à l'association (100€ / an)
- Inscriptions selon les règles spécifiques à chaque statut
- Les candidats sont reçus tout au long de l'année et positionnés sur les formations en fonction des dates d'ouverture

TARIFS 2027 / 2028

4è : Frais de formation : 1 050 €
3è : Frais de formation : 1 050 €
Frais liés à la vie résidentielle (hébergement, restauration…): 1 055 €

ACCESSIBILITÉ ET HANDICAP

- Bâtiments aux normes d'accessibilités aux personnes à mobilité réduite
- Accessibilité à la formation : nous consulter pour étudier avec notre référent handicap la faisabilité selon le handicap

INDICATEURS 2026

- Taux de réussite : 100 %
- Taux de rupture : 5 %

- Taux de poursuite (session 2025)
  - Scolaire ou alternance : 52.63 %
  - En apprentissage : 47.37%
    - En agriculture : 15.79 %

MFR DE SALIGNY SUR ROUDON
178, route de Monétay - 03470 SALIGNY SUR ROUDON
TEL 04 70 42 22 76 - mfr.saligny@mfr.asso.fr - www.mfrsaligny.fr

Les Atouts

- Bénéficier d'une petite structure où l'on peut solliciter des formateurs présents de 7h30 à 21h
- Recevoir une formation qui accompagne le jeune dans son projet professionnel
- Pouvoir déterminer son orientation en effectuant 23 semaines de stages
- Travailler ensemble avec les familles et les maîtres de stages autour du projet de l'enfant
- Avoir des cours toujours assurés en cas de maladie ou absence de formateur
- Participer à un voyage d'études
- Rencontrer des professionnels lors de visites et/ou interventions
- Bénéficier du Pass'région et ses avantages